COSERWA
Machines - Equipements Techniques

# FRAISE LOURDE
# PUISSANCE – ROBUSTESSE - EFFICACITE

Préparation des sols en cultures spéciales
Ces grandes fraises permettent un travail dans des conditions difficiles et à une profondeur jusqu'à 30cm.

**FLSW255 avec rouleau Packer**

Elle dispose d'un rotor de Ø680mm équipé de puissants couteaux de fraisage en acier spécial. Ils permettent un travail efficace et en profondeur dans tous type de sols. Ces fraises sont particulièrement bien adaptées aux cultures spéciales telles que : sapins de Noël, pépinières, arboriculture…

Rotation du rotor 320tr/min à prise de force à 1000tr/min
Patins de glissement doublés – Capot arrière à réglage hydraulique
Gestion de la profondeur par roues de terrage ou rouleau arrière

Largeur de travail **155cm** (hors tout 200cm) – **205cm** (hors tout 250cm) - **255cm** (hors tout 300cm)
Profondeur de travail jusqu'à 30cm
Poids : 1300 à 2800kg (suivant largeur et options)
Pour tracteur jusqu'à 250CH

Options :
Rouleau suiveur
Roues de terrage

COSERWA
Machines - Equipements Techniques

## Détails techniques

Couteaux de fraisage

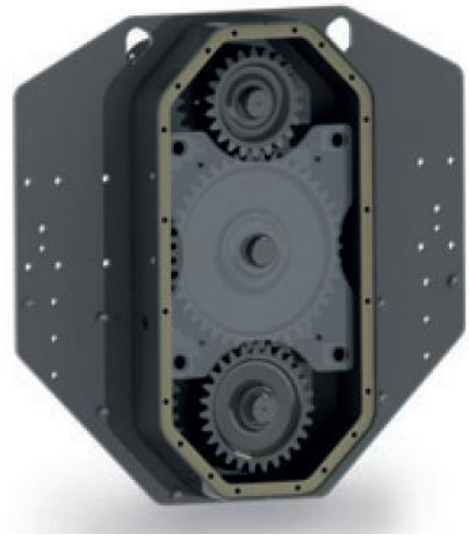

Transmission à engrenages

## Applications

Documentation non contractuelle – toute modifications réservées